WIELAND DENTAL

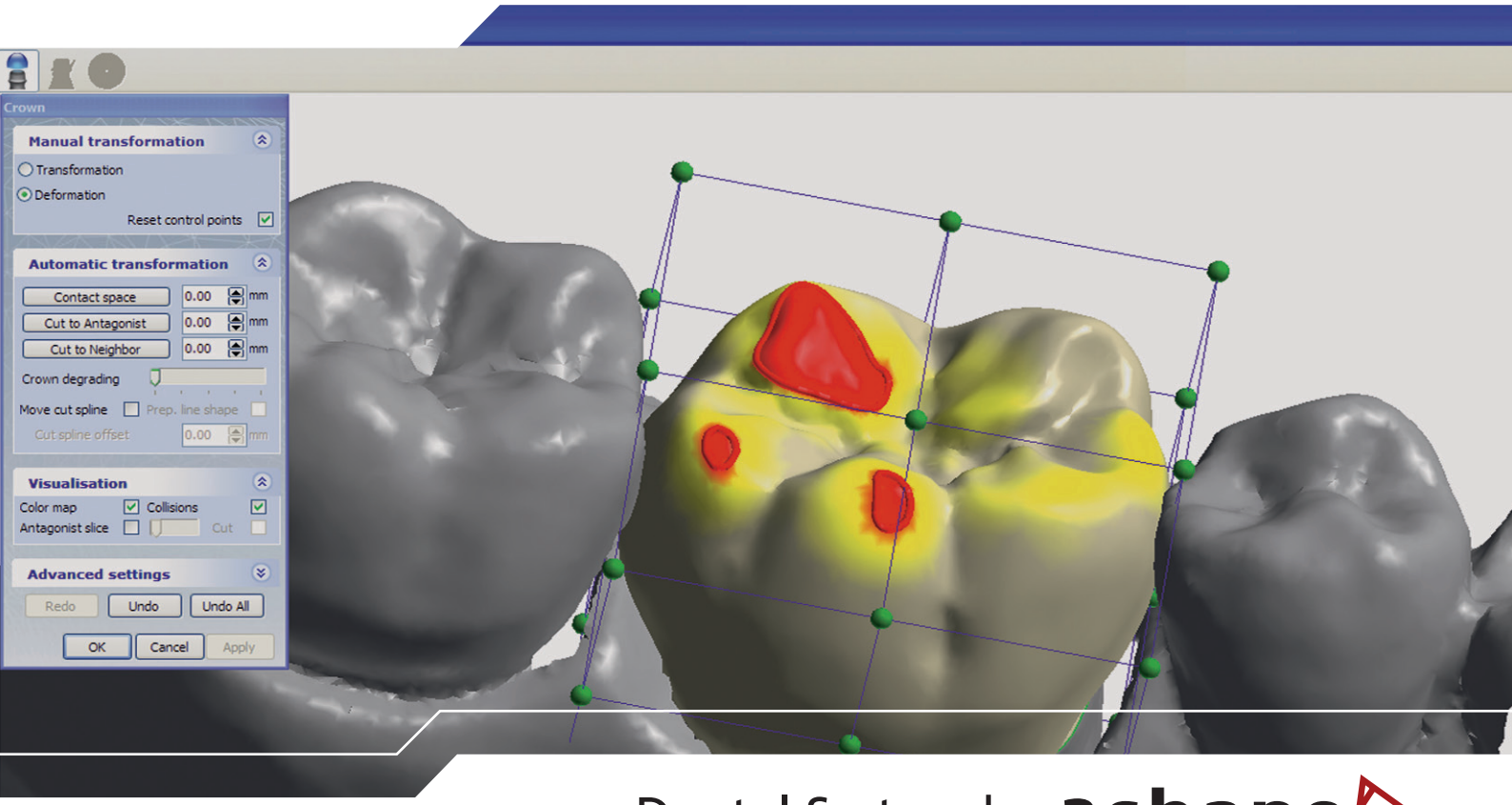

Dental System by 3shape

Benutzerhandbuch Update – Version 2012

Copyright

bei Wieland Dental+Technik.
Alle Rechte vorbehalten.

Die in diesem Handbuch enthaltenen Informationen können ohne besondere Ankündigungen geändert werden.

Die Software, einschließlich der zugehörigen Dokumentation, ist urheberrechtlich geschützt. Sie ist daher von Ihnen wie jedes andere geschützte Material zu behandeln.

Wer diese Software bzw. dieses Handbuch außer zum Zweck des eigenen Gebrauchs auf andere Medien ohne die schriftliche Genehmigung von Wieland Dental+Technik überträgt, macht sich strafbar.

Fehler und Änderungswünsche

Anregungen oder Fehler das Handbuch betreffend senden Sie bitte per Mail an:

service@wieland-dental.de

Fragen zur Installation

Haben Sie weitere Fragen zur Installation, kontaktieren Sie bitte die Hotline unter:

WIELAND Dental + Technik GmbH & Co KG.
ZENOTEC Hotline
Schwenninger Str. 13
75179 Pforzheim

Tel. 07231/3705-400
Mail: service@wieland-dental.de
Internet: www.wieland-dental.de

Installation des DentalSystem™ Updates

Vorbereitung

Um die Installation der neuen Softwareversion des DentalDesigners™ erfolgreich durchführen zu können, sind einige wenige Schritte vorab notwendig.

Ausgabeverzeichnis notieren

In einzelnen Fällen kann es vorkommen, dass Standardeinstellungen des Datenausgabeverzeichnisses im Control Panel während der Installation überschrieben werden. Notieren Sie sich die Verzeichnisse unbedingt vor der Installation.

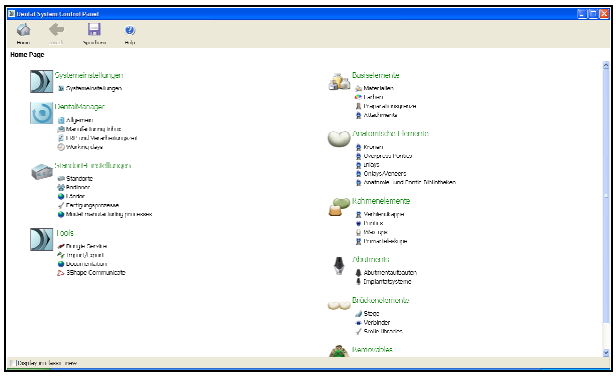

Zu finden ist das Datenausgabeverzeichnis im Control Panel unter dem Menü **<<Systemeinstellungen>>.**

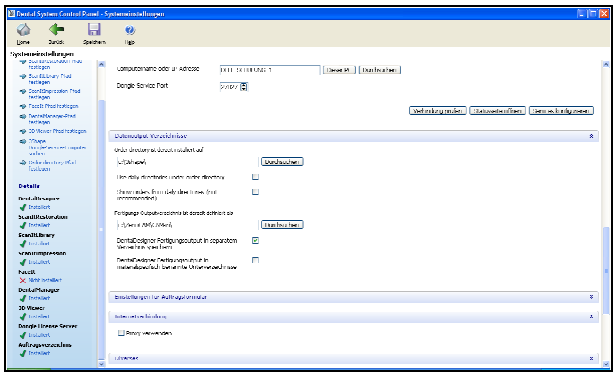

Notieren Sie sich das Ausgabeverzeichnis in das folgende Feld.

Programme beenden

Beenden Sie vor Installation des Updates alle bisher geöffneten Programme wie ScanServer und Virenscanner.

Die aktuell aktiven Programme sind in der Taskleiste neben der Systemuhr zu finden. Mit Rechtsklick auf das Symbol und **<<Beenden>>** oder **<<Schliessen>>** werden die Programme geschlossen.

Internet

Prüfen Sie ob eine sichere Internetanbindung vorhanden und funktionsfähig ist. Eine Internetverbindung ist zwingend erforderlich.

Programmupdate installieren

Diese Installationshandbuch führt Sie durch eine Einzelplatzinstallation, d.h. das DentalSystem™ ist lediglich auf einem PC installiert.

Bei Mehrplatzinstallationen (optional) kontaktieren Sie bitte die Hotline.

Starten Sie den ZENOTEC Manager und klicken auf den **<<Update>>** Button

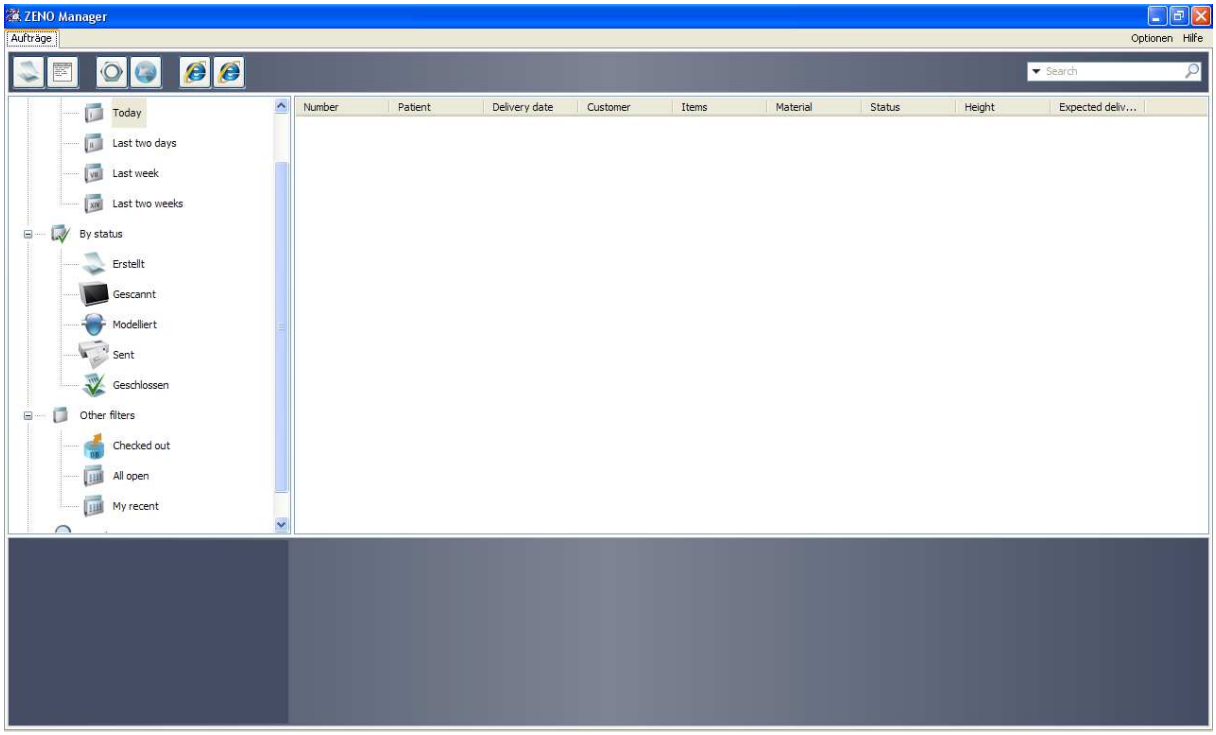

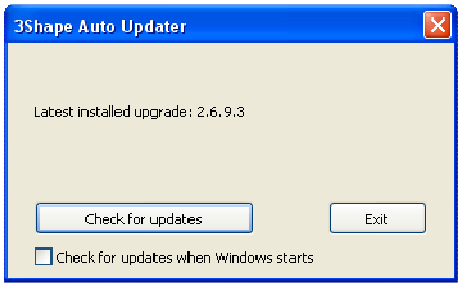

Nach Klick auf **<<Check for updates>>** beginnt das System selbstständig die Suche nach vorhandenen Updates.

Es besteht die Möglichkeit, dass diese Aktion 2x ausgeführt werden muss.

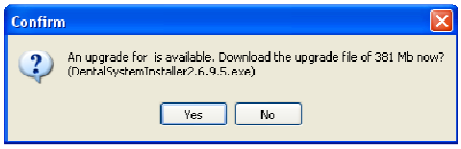

Sofern ein Update gefunden wurde, wird innerhalb eines Fensters der neue Versionsstand und die Dateigröße zum Download angezeigt.
Bestätigen Sie mit **<<Yes>>**.

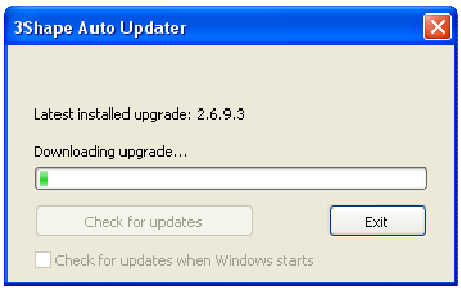

Der Download der neuen Version startet. Bitte beachten Sie, dass die Downloadzeit abhängig von der Internetgeschwindigkeit zwischen 20min und 1 Std. andauern kann.

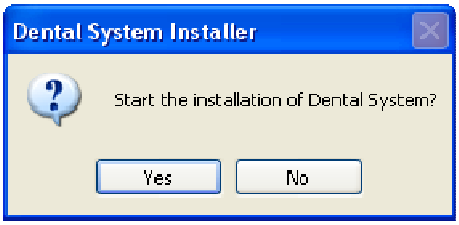

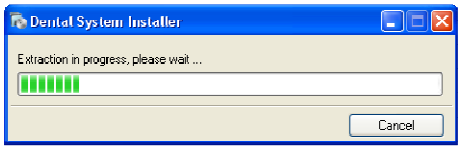

Nach erfolgreichem Download werden die notwendigen Programmdateien entpackt.

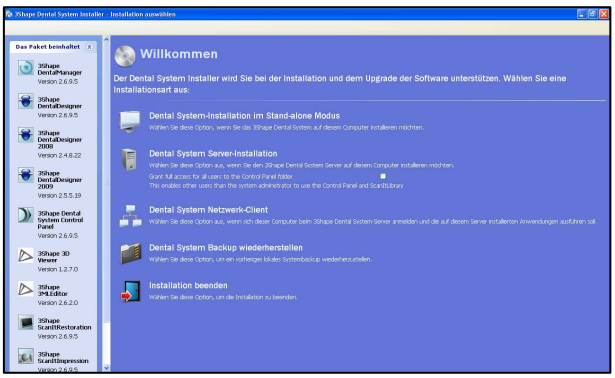

Klicken Sie auf das Symbol zur Installation einer Stand Alone (Installation an einem PC) Version

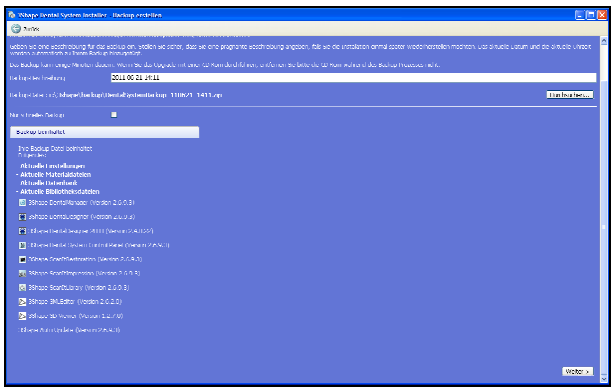

Klicken Sie auf **<<Next>>** und die Datensicherung Ihrer bestehenden Daten wird durchgeführt.
Die Sicherungszeit ist abhängig von der Menge Ihrer durchgeführten Jobs und kann bis zu 10min andauern.

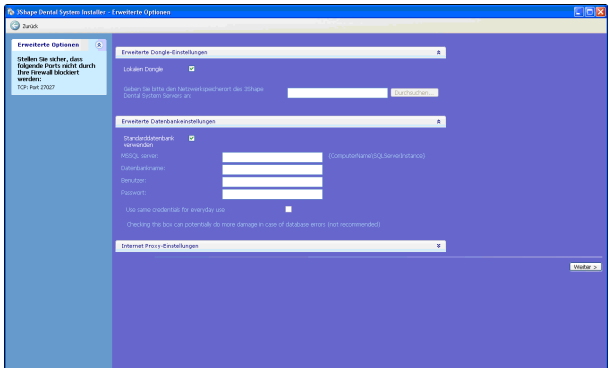

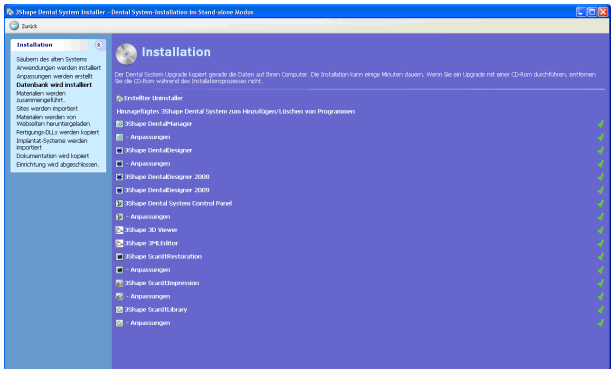

Die Installation wird automatisch abgearbeitet. Diese kann mehrere Minuten dauern. Brechen Sie den Vorgang niemals ab.

Klicken Sie **<<Ja>>**

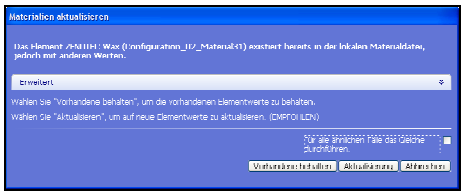

Aktivieren Sie die Option **<<für alle ähnlichen Fälle das Gleiche durchführen>>** und setzen den Vorgang mit Klick auf **<<Aktualisierung>>** fort.

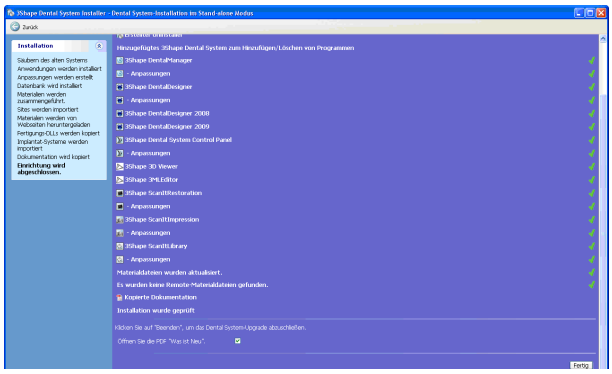

Das Updade wurde erfolgreich installiert. Um sämtliche Neuerungen zu erfahren, aktivieren Sie **<<Open „What's new" PDF>>** (nur in englischer Sprache vorhanden, unter **www.wieland-dental.de** sind weitere Sprachen verfügbar). Folgend klicken Sie auf **<<Beenden>>.**

Die Installation wurde erfolgreich durchgeführt.

Überprüfung der Installation

Nach erfolgreicher Installation kann es in Einzelfällen zu Veränderungen Ihrer Einstellungen kommen. Aus diesem Grund sollten im ControlPanel einige Parameter geprüft werden. Dies sind:

Anatomische Elemente >> Anatomie- und Pontic- Bibliotheken.

Anatomische Elemente >> Kronen
Anatomische Elemente >> Inlays
Anatomische Elemente >> Onlays/Veneers

Bei diesen Elemente darf kein Material angegeben sein. Dadurch stehen Ihnen diese Einstellungen bei sämtlichen Materialien zur Verfügung.

Prüfen Sie unter Standort – Einstellungen >>
Fertigungsprozesse ob Ihre verwendeten Ausgab
noch eingestellt sind

Prüfen Sie das zuvor notierte
Datenausgabeverzeichnis und ändern dieses
gegebenenfalls.

WIELAND
DENTAL

EXPECT THE DIFFERENCE! BY WIELAND.

Als bedeutender Anbieter dentaler Systemlösungen steht WIELAND mit großer Tradition für den Fortschritt in Zahnmedizin und Zahntechnik. Seit der Gründung im Jahr 1871 pflegen wir unsere Unternehmensphilosophie wie Tradition und Innovation, Qualität und Kundennähe. Zukunftsweisend integrierte Technologien und Materialien kennzeichnen heute unsere Kompetenz und Leistungsfähigkeit in der Prothetik. Damit Patienten sich auf ihren Qualitätszahnersatz verlassen können. Und damit unsere Partner in Labor und Praxis ihren Weg zu Digitalisierung und Wettbewerbsfähigkeit weiter gehen können.

WIELAND bietet ein breites Angebotsspektrum von der CAD/CAM-Technologie über Dentallegierungen und Verblendkeramiken bis zur Galvanotechnik. Dank unserer regionalen und weltweiten Präsenz finden Sie WIELAND stets in Ihrer Nähe – Ihren zuständigen Ansprechpartner direkt im Internet.

www.wieland-dental.de

WIELAND Dental + Technik GmbH & Co. KG
Schwenninger Straße 13, 75179 Pforzheim, Germany
Fon +49 72 31/37 05-0, Fax +49 72 31/35 79 59

535056d.01.05/12